Darstellung vorher: öffentliche Grünfläche

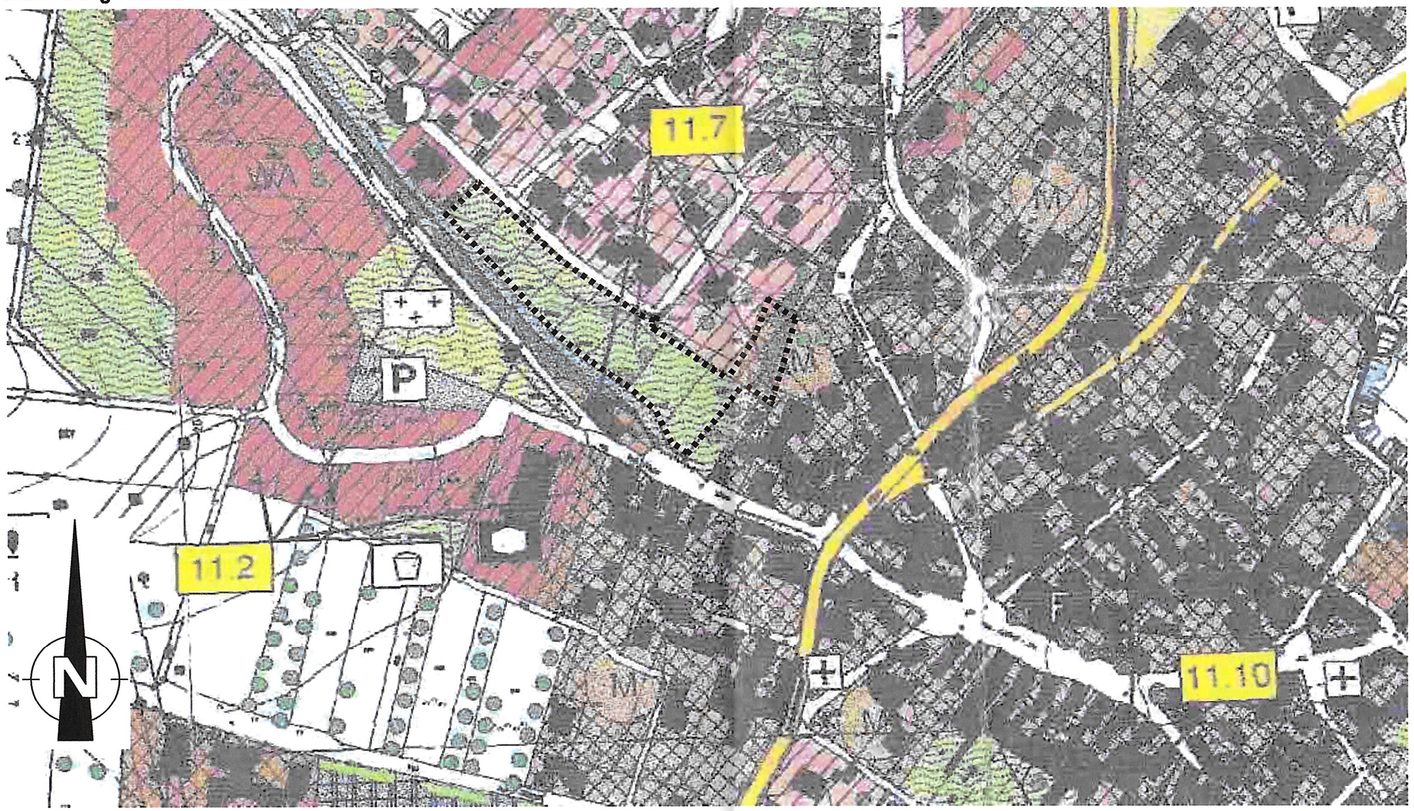

Neudarstellung : Berichtigung

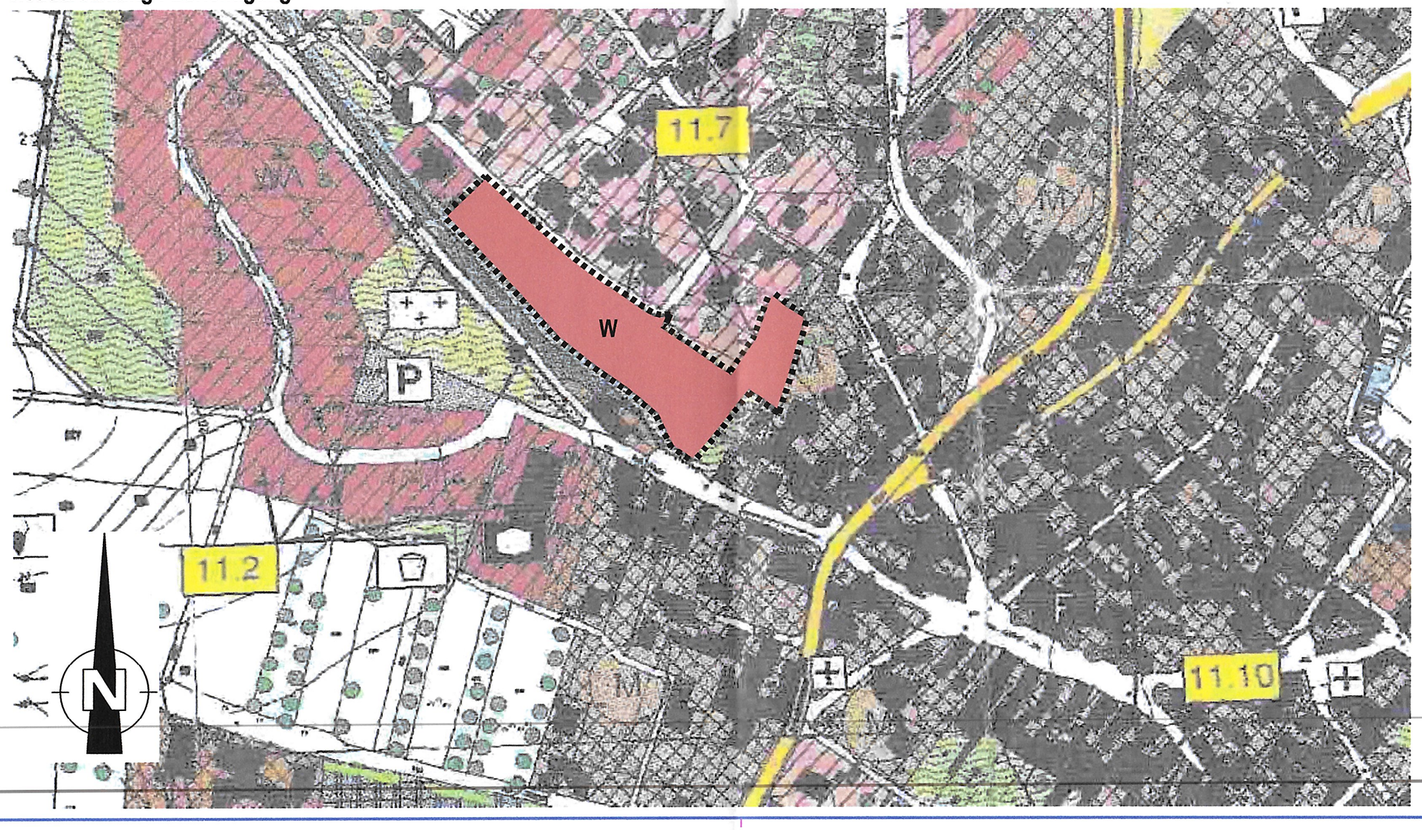

Planzeichenerklärung
Darstellungen

Umgrenzung der Berichtigung des Flächennutzungsplanes

W — Wohnbauflächen (§ 1 Abs. 1 Nr.1 BauNVO)

Verfahrensvermerke

1. Der Bau-, Forst- und Umweltausschuss der Stadt Hammelburg hat in der Sitzung am 28.09.2020 (Datum Billigungs- und Auslegungsbeschluss BPL) beschlossen, den Flächennutzungsplan im Bereich des Geltungsbereiches des Bebauungsplanes „Am Harbach" zu berichtigen. Dies erfolgt aufgrund des beschleunigten Verfahrens bei der Aufstellung des Bebauungsplanes „Am Harbach" gemäß § 13 a BauGB in Form einer Berichtigung, die in der Begründung zum Bebauungsplan UT-bpl 10 beschrieben ist.

2. Der Satzungsbeschluss zur Aufstellung des Bebauungsplans „Am Harbach" und der Beschluss zur Anpassung des Flächennutzungsplans erfolgte mit Beschluss des Stadtrates am 07.12.2020.

3. Ausgefertigt:
Stadt Hammelburg, den 09. Dez. 2020

(Siegel)

Armin Warmuth
Erster Bürgermeister

4. Der berichtigte Flächennutzungsplan sowie der Satzungsbeschluss des Stadtrates der Stadt Hammelburg wurden am 11.12.2020 ortsüblich bekanntgemacht und öffentlich ausgelegt.
Damit ist der Plan gemäß § 6 Abs. 5 BauGB wirksam geworden.

Hammelburg, den 14. Dez. 2020

(Siegel)

Armin Warmuth
Erster Bürgermeister

Stadt Hammelburg
Am Marktplatz 1
97762 Hammelburg

Stadt HAMMELBURG

3. Berichtigung des Flächennutzungsplans
Wohnbauflächen, Fl.Nr. 1127/6, 1127/5, 1127/4, 1127/3, 1127/2, 1127/1, 1127, 1128, 1129
1134/1 Gemarkung Untererthal

Planer:
Städt. Bauabteilung
Am Marktplatz 1, 97762 Hammelburg

Ausführung D. Mohr, Stadtbaumeister

Datum: 01.09.2020 kk/ja	Maßstab: 1 : 2.500	